Circuits dégradés en cas d'intempéries
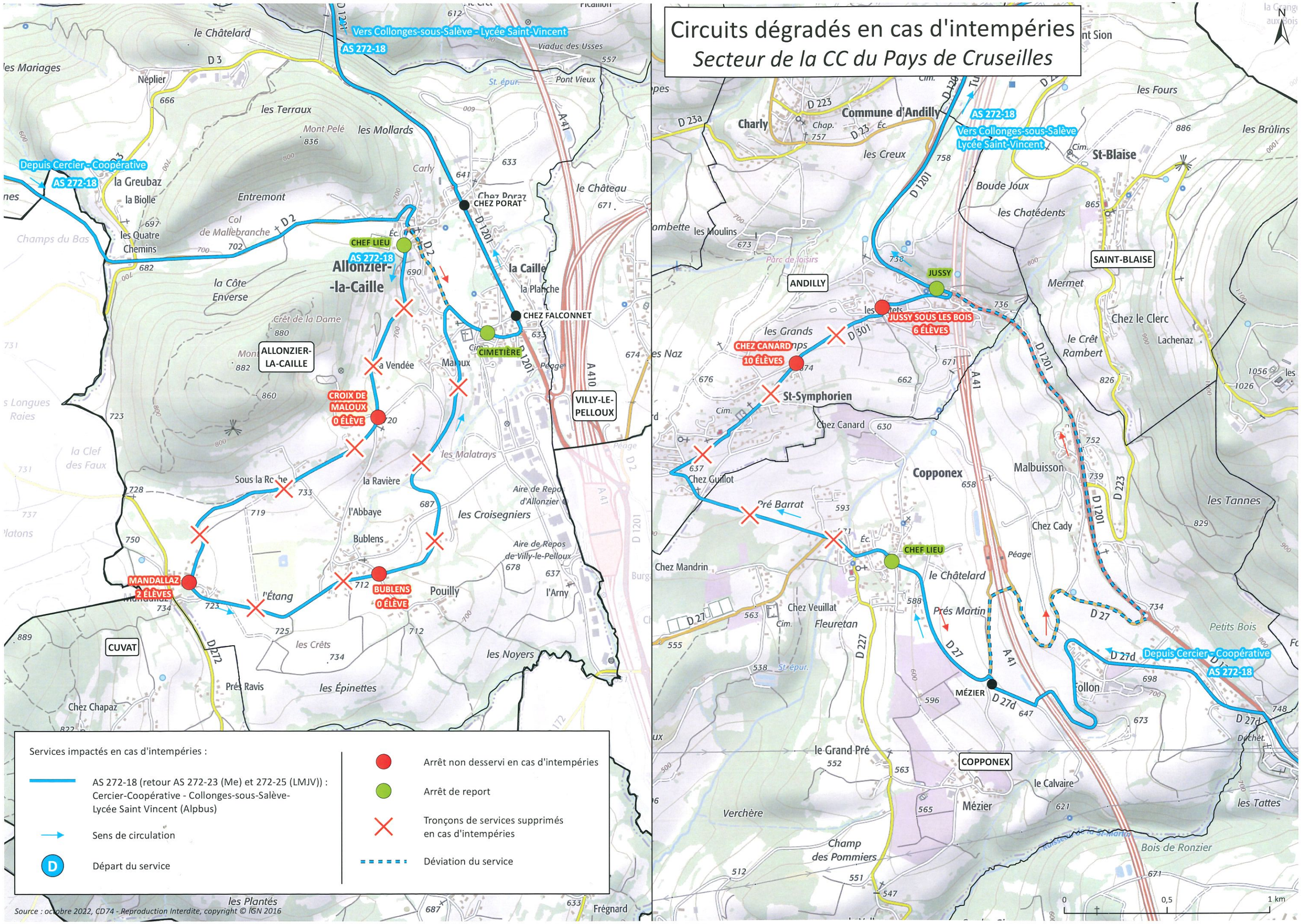
Secteur de la CC du Pays de Cruseilles